

Comune di Jesi  
 Dimostrazione grafica dei subaltermi  
 Sezione: Foglio: 64 Particella: 63  
 Tipo Mappale n. 131395 del 04/09/2014 scala 1 : 500  
 Iscritto all'albo: Geometri  
 Fov. Ancona  
 N. 1750  
 Protocollo n. AN0140172 del 01/10/2014

Catasto dei Fabbricati  
 Catasto Fabbricati  
 Ufficio provinciale di Ancona

Scheda 1/4

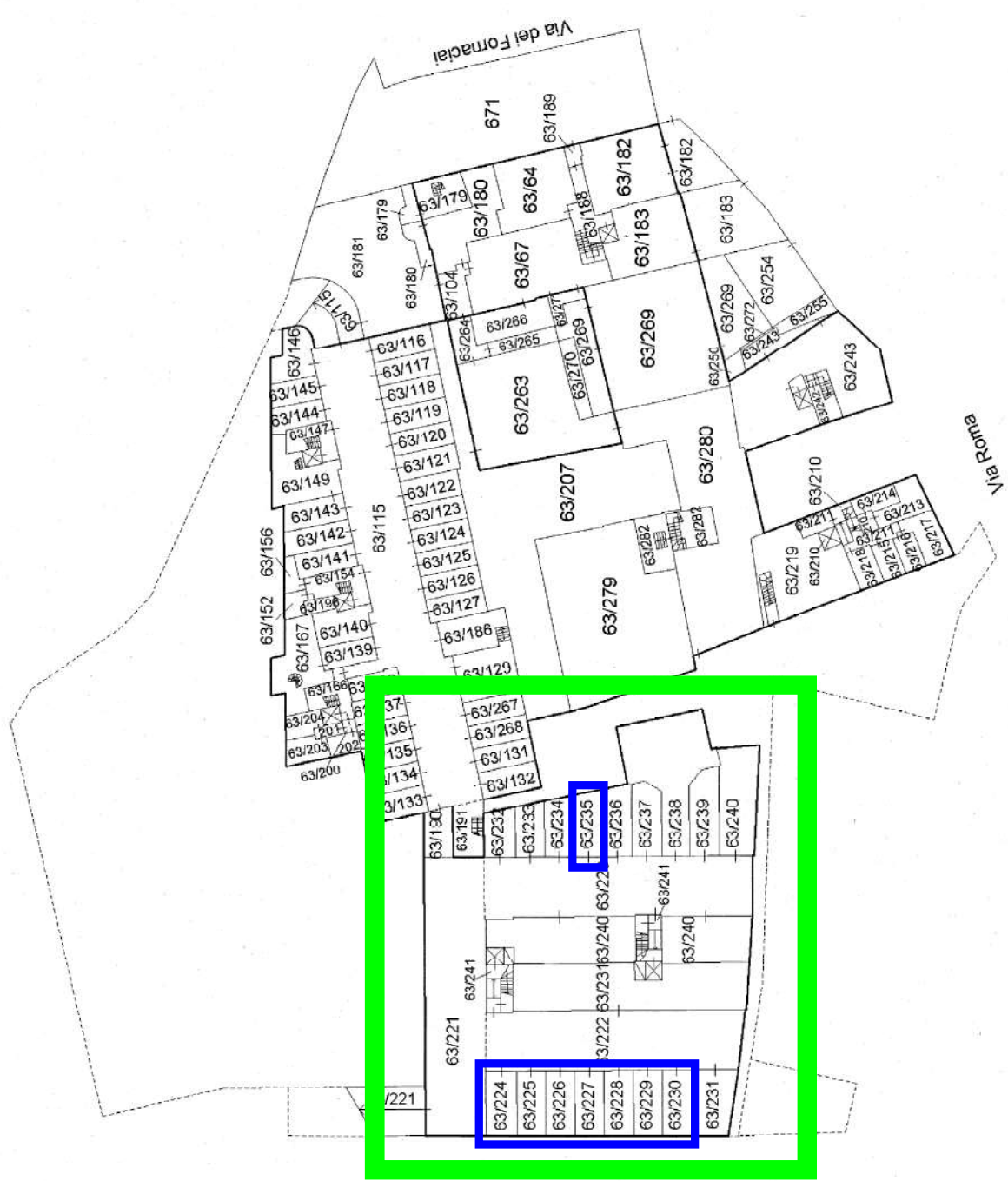

I subaltermi nel riquadro blu appartengono ad altra proprietà, e pertanto sono esclusi dalla presente perizia



ORIENTAMENTO

PIANO PRIMO SOTTOSTRADA (da Via Roma e da Via G. Diaschi)  
 PIANO TERRA (da Via dei Fornaciai)



Catasto dei Fabbricati del Comune di **FABBRICATI** - Foglio **64** - Sub: **64** - Particella: **63** - Tipo Mappale n. **131396** del **04/09/2014** scala **1 : 500**  
**CATASTO FABBRICATI**  
 Ufficio provinciale di **Ancona**  
 Prov. **Ancona** N. **1750**  
 Protocollo n. **AN0140172** del **01/10/2014**  
 Sezione: **64** Foglio: **64** Particella: **63**  
 Dimostrazione grafica dei subaltrami

Scheda 3/4

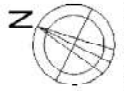
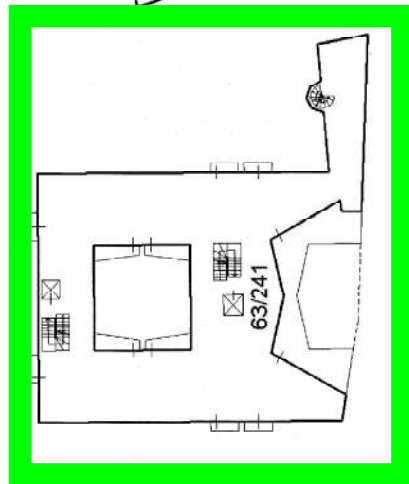
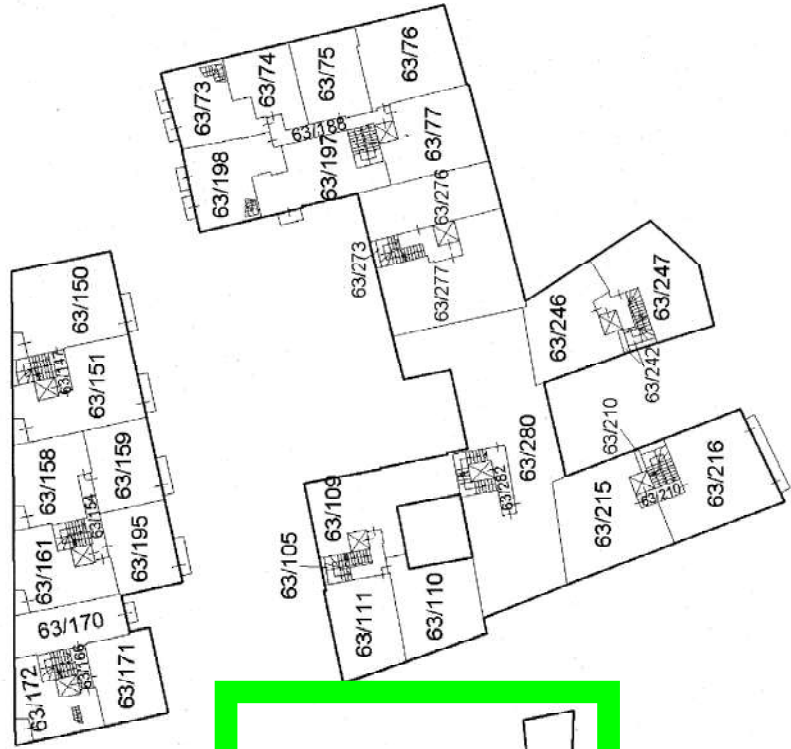

ORIENTAMENTO

**PIANO PRIMO** (da Via Roma e da Via G. Diaschi)  
**PIANO SECONDO** (da Via dei Fornaciali)

